

Aan de bewoners van de Gildekamp

Postadres

Gemeente Nijmegen
SB50
Postbus 9105
6500 HG Nijmegen

Bezoekadres

Korte Nieuwstraat 6
6511 PP Nijmegen

T 14 024
nijmegen.nl

Contactpersoon

Marjolijn Evers
m4.evers@nijmegen.nl
T 06 50051552

Datum 13 juli 2021
Onderwerp Buurtmoestuin de Kamp

Beste bewoner,

Ons kenmerk

D211017111

Enige tijd geleden heeft u een flyer ontvangen over het idee voor een buurtmoestuin in de Gildekamp. In deze brief leest u meer over dit plan.

Buurtmoestuin de Kamp

Op MijnWijkplan is een idee ingediend om van het veld achter de Boerderij een buurtmoestuin te maken. De locatie voor de buurtmoestuin is het grasveld binnen de gele lijn op onderstaande kaart. Het grasveld naast de Gildekamp 4039.



Hieronder ziet u een schets van hoe de tuin er uit komt te zien. De haag om het veld blijft staan, er komt een schapenhek met een poort. Een breed, half rond pad en smalle paden die de verschillende vakken met groenten en fruit van elkaar scheiden.

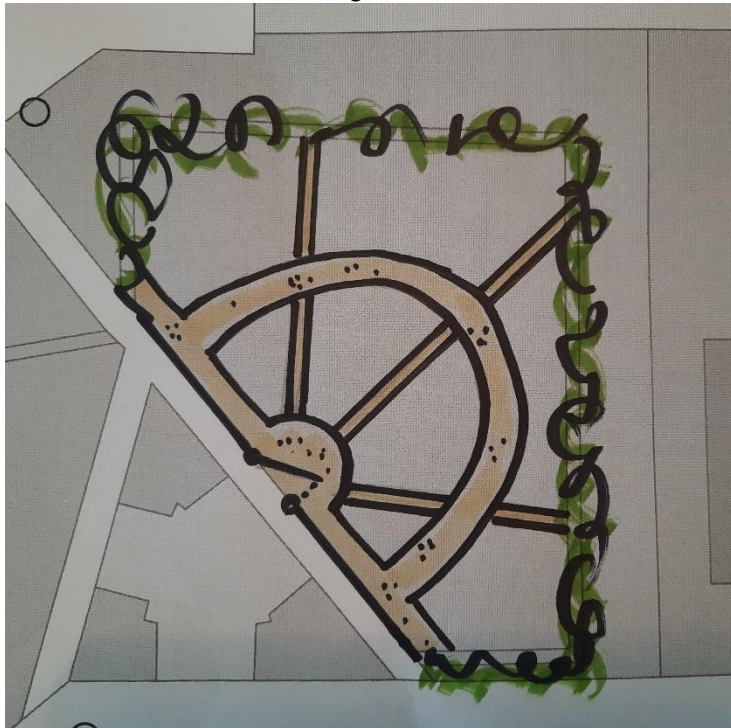

Draagvlak

De Boerderij heeft via handtekeningen en hartjes op MijnWijkplan draagvlak verzameld voor dit plan. Heeft u toch onoverkomelijk en gemotiveerde bezwaren tegen de aanleg van de moestuin? Laat dit dan voor 31 juli weten via wijkregisseurlindholt@nijmegen.nl. Als er geen bezwaren binnen komen wordt er na 31 gestart met de aanleg van de moestuin.

Vragen?

Heeft u vragen? Stel deze bij voorkeur per e-mail via wijkregisseurlindholt@nijmegen.nl.

Met vriendelijke groet,

Marjolijn Evers

Wijkregisseur Openbare Ruimte Lindenholt en Nieuw West