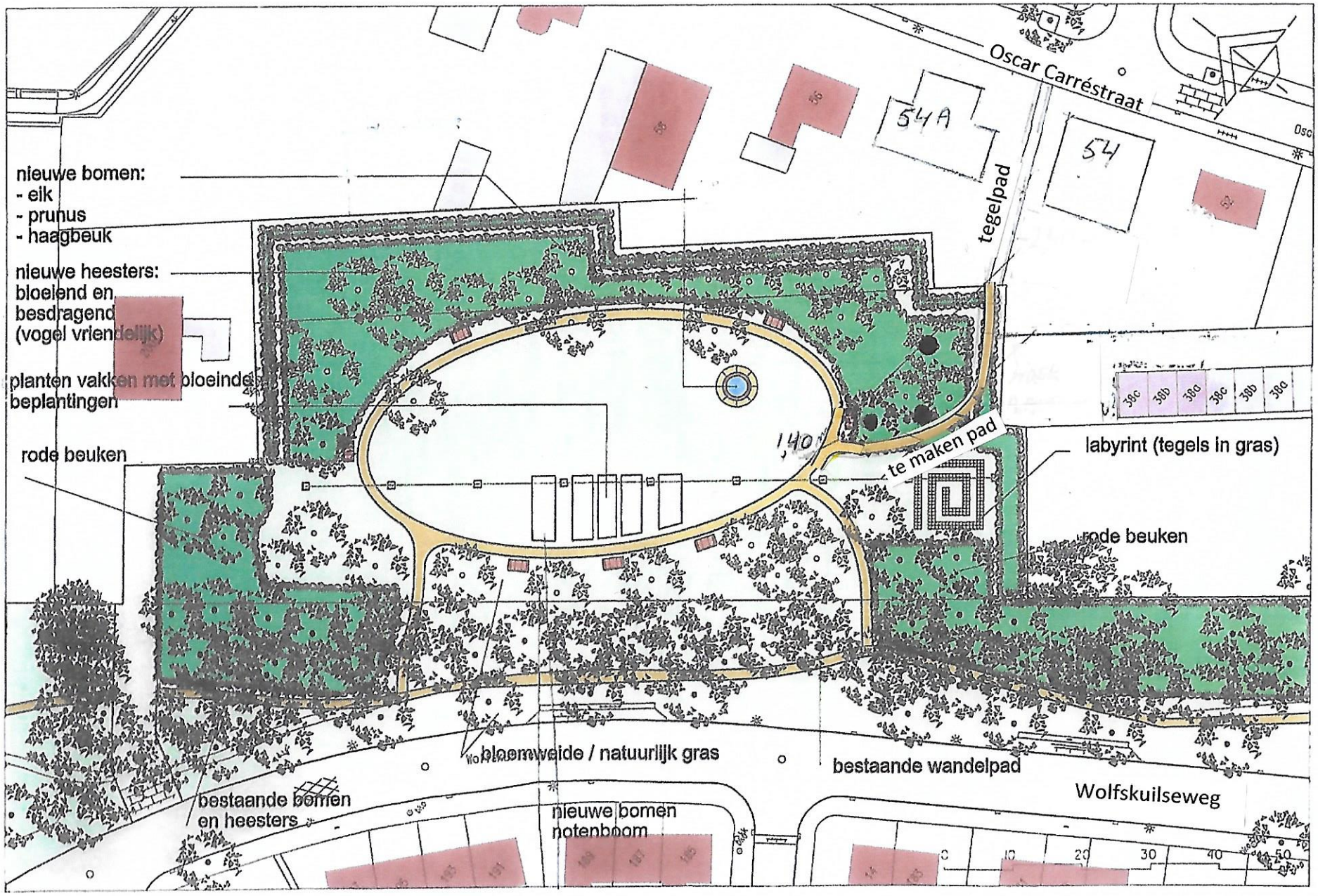
nieuwe bomen:
- eik
- prunus
- haagbeuk
nieuwe heesters:
bloeiend en
besdragend
(vogel vriendelijk)
planten vakken met bloeiende
beplantingen
rode beuken
Oscar Carréstraat
54A
54
tegelpad
1,40
te maken pad
labyrint (tegels in gras)
rode beuken
bloemweide / natuurlijk gras
bestaande wandelpad
Wolfskuilseweg
bestaande bomen
en heesters
nieuwe bomen
notenboom
38c
38b
38a
38c
38b
38c
0
10
20
30
40
50